

Tony Carreira - Porque É Que Vens

tom:

Intro: F Dm C
 Porque é que vens
 Bater ao meu peito
 Ao fim deste tempo
 Sem saber nada de ti

Porque é que vens
 De novo ser minha
 E nas entre linhas
 Pedes pra ficar aqui

Porque é que vens
 Acordar agora
 Da minha memoria
 Esta ferida que fechou

Porque é que vens
 Pedir-me um sorriso
 Quando ainda vivo
 Entre a magia e o amor

[Refrão]

Porque é que vens
 Vens cruzar o meu caminho
 Porque é que vens
 Se agora estou bem
 Se estou bem sozinho
 Porque é que vens
 Quando eu encontrei saída
 E refiz a minha vida
 Mesmo sem o teu carinho

Porque é que vens
 Chamar o passado

Jà quase apagado
 Depois de eu tanto sofrer

Porque é que vens
 Matar-me de novo
 Quando a pouco e pouco
 Eu consegui renascer
 [Refrão]

Porque é que vens
 Vens cruzar o meu caminho
 Porque é que vens
 Se agora estou bem
 Se estou bem sozinho
 Porque é que vens
 Quando eu encontrei saída
 E refiz a minha vida
 Mesmo sem o teu carinho

[Ponte]

Mesmo gostando de ti
 Mais do que nunca talvez
 A porta do meu coracao te fechei
 Nao sei se voltas pra mim
 So por amor desta vez
 Ou voltas apenas pra esqueceres alguem

Porque é que vens
 Vens cruzar o meu caminho
 Porque é que vens
 Se agora estou bem
 Se estou bem sozinho
 Porque é que vens
 Quando eu encontrei saída
 E refiz a minha vida
 Mesmo sem o teu carinho
 Porque é que vens

Acordes

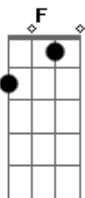

© ukulele-chords.com

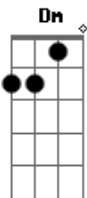

© ukulele-chords.com

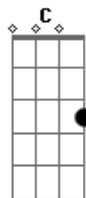

© ukulele-chords.com

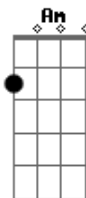

© ukulele-chords.com

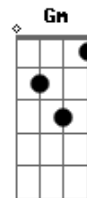

© ukulele-chords.com

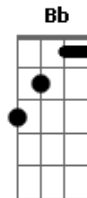

© ukulele-chords.com



© ukulele-chords.com

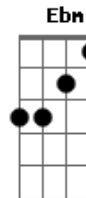

© ukulele-chords.com

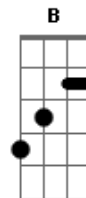

© ukulele-chords.com

Gb

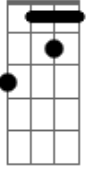

© ukulele-chords.com