

# Supercombo - Morar

Tom: D

Sermão é só pra quem tem  
 Envergadura moral você não tem  
 De perto todos são doidão  
 A louça cresce as roupa fede  
 Lá vem o palavrão  
 Pasta de dente sem tampa  
 Sujeira debaixo da cama

Desde que você veio morar minha vida é um inferno  
 O inferno mais bonito que se há  
 No planeta terra  
 Às vezes eu reclamo mas eu to sempre de pé

O dia mal começou eu vejo 20 shampoos vazios no  
 Box do banheiro  
 Cabelo no ralo da pia  
 Em 2012 o mundo não se acabou  
 Mas a paciência sim

Pasta de dente sem tampa  
 Sujeira debaixo da cama ah ah

Desde que você veio morar minha vida é um inferno  
 O inferno mais bonito que se há  
 No planeta terra  
 Às vezes eu reclamo mas eu to sempre de pé  
 ( Bm7 D Em7 Bb )

Desde que você veio morar minha vida é um inferno  
 O inferno mais bonito que se há  
 No planeta terra  
 Às vezes eu reclamo mas eu to sempre de pé

Desde que você veio morar minha vida é um inferno  
 O inferno mais bonito que se há  
 No planeta terra  
 Às vezes eu reclamo mas eu to sempre de pé  
 Sempre de pé

## Acordes

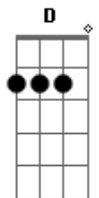

© ukulele-chords.com

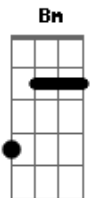

© ukulele-chords.com

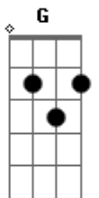

© ukulele-chords.com

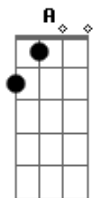

© ukulele-chords.com

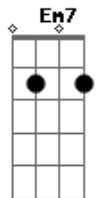

© ukulele-chords.com

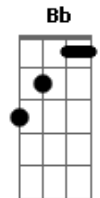

© ukulele-chords.com

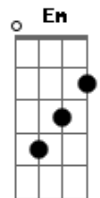

© ukulele-chords.com

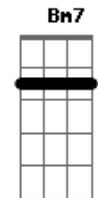

© ukulele-chords.com