

Saia Rodada - Amor Vira Lata

Tom: D
Intro: Bm7 G D A Em7 G Gb

Bm7
Saí de casa Já de saco cheio
G
Caí no mundo sem pensar em nada
D
Eu fui largado sem eira nem beira
A
Êta amor vira-lata...
Bm7
Me vi perdido andando feito um doido
G
Ela blefou e eu bobo entrei no jogo
D
Fui uma isca em sua teia e seu veneno
A
Entrou nas minhas veias...
Em7

Bm7

Agora eu me pergunto: como eu pude ser tão bobo assim?
Em7 G
Porque que ela Deu amor pra outro
Gb
E negou pra mim...
Bm7
Então saí por aí
G
Bebi, chorei na mesa de bar me acabei
D
Por essa bandida que eu dei minha vida
Gb
E fez o meu mundo inteiro desabar
Bm7
Então saí por aí Bebi, chorei e o meu coração despedacei G
D
Por essa malvada eu enchi a cara
Gb
E não lembro mais nada só lembro que acordei na calçada Bm7
Solo Metais: Bm7 G D A Em7 G F#

Acordes

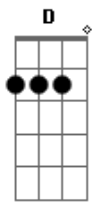

© ukulele-chords.com

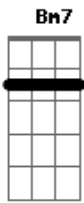

© ukulele-chords.com

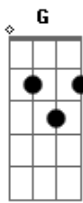

© ukulele-chords.com

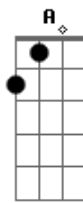

© ukulele-chords.com

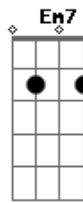

© ukulele-chords.com

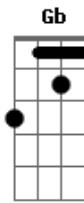

© ukulele-chords.com