

Rudi Garcia - A Noite

Tom: F
Intro: F C Em Dm

Primeira Parte:

F
Palavras não bastam

Não dá pra entender

C
E esse medo que cresce e não para

Em
É uma história que se complicou

Dm
E eu sei bem o porquê

F
Qual é o peso da culpa
Que eu carrego nos braços

C
Me entorta as costas e dá um cansaço

Em
A maldade do tempo

Dm
Fez eu me afastar de você

Refrão:

F
E quando chega a noite

C
E eu não consigo dormir

Em Am
Meu coração acelera e eu sozinha aqui

F
Eu mudo o lado da cama

C
Eu ligo a televisão

Em
Olhos nos olhos no espelho

Am
E o telefone na mão

Segunda Parte:

F
Pro tanto que eu te queria
O perto nunca bastava

C
E essa proximidade não dava

Em
Me perdi no que era real

Dm
E no que eu inventei

F
Reescrevi as memórias
Deixei o cabelo crescer

C
E te dedico uma linda história confessa

Em

Nem a maldade do tempo
Dm
Consegue me afastar de você

Terceira Parte:

F
Te contei tantos segredos

C
Que já não eram só meus

Em
Rimas de um velho diário

Am
Que nunca me pertenceu

F
Entre palavras não ditas

C
Tantas palavras de amor

Em
Essa paixão é antiga

Am
E o tempo nunca passou
Refrão:

F
E quando chega a noite

C
E eu não consigo dormir

Em Am
Meu coração acelera e eu sozinha aqui

F
Eu mudo o lado da cama

C
Eu ligo a televisão

Em
Olhos nos olhos no espelho

Bb
E o telefone na mão

Base solo: (F C Em Dm)

Refrão final:

F
E quando chega a noite

C
E eu não consigo dormir

Em Am
Meu coração acelera e eu sozinha aqui

F
Eu mudo o lado da cama

C
Eu ligo a televisão

Em
Olhos nos olhos no espelho

F C F
E o telefone na mão

C F
Na minha mão

C
Na minha mão

Acordes

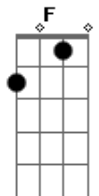

© ukulele-chords.com

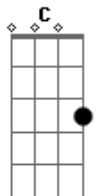

© ukulele-chords.com

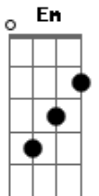

© ukulele-chords.com

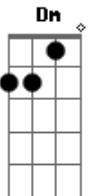

© ukulele-chords.com

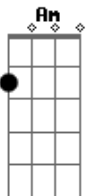

© ukulele-chords.com

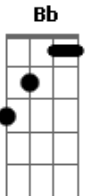

© ukulele-chords.com