

# Ministério Servus do Rei - Restaura-me Espírito

Tom: A

Intro: A E Bm Gbm

A E Bm  
Sopro divino presença singela  
Gbm A  
Invisível aos homens, ciência suprema  
E Bm  
Fortaleza és para mim  
Gbm D E  
Em todas as batalhas preciso de Ti, Senhor  
Dbm D E E A  
Quando Te invoco eu sei que posso contar

[Refrão]

E Gbm D

Restaura-me Espírito, restaura-me  
A E Gbm D  
Santo és Tu, força divina dentro de mim

[Ponte] A E Gbm D

A E Gbm  
Dia a dia nas minhas falhas e erros simplórios  
D  
Tu sempre vê  
A E Gbm  
Tu és amigo íntimo, meu consolador  
D A E  
Refúgio para as almas, como a minha que peca  
Gbm D  
Como a minha que peca

## Acordes



© ukulele-chords.com

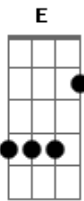

© ukulele-chords.com

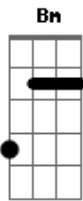

© ukulele-chords.com

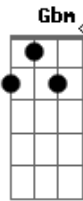

© ukulele-chords.com

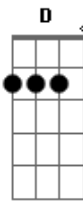

© ukulele-chords.com

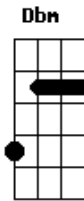

© ukulele-chords.com