

Mastruz com Leite - Moto-taxi

Tom: F
Intro: F C F C F C F C Bb Am Gm F

F C F
Tenho uma moto-taxi pra fazer corrida boa
C F
Transportar homem, mulher, minina, moça e coroa
C F
Meu bem não tenha cuidado que eu não levo gente a toa
C F
Meu bem não tenha cuidado que eu não levo gente a toa
C F
Quem era aquela pessoa que andava a passear
C F
Na garupa da tua moto andando pra lá e pra cá
C F
Saiu a boca da noite e agora que vem chegar
C F
Saiu a boca da noite e agora que vem chegar
C F
Meu bem deixa eu explicar não pense de outra maneira
C F
Não era nada demais, era uma passageira
C F
Que fretou a minha moto pra andar a noite inteira
C F
Que fretou a minha moto pra andar a noite inteira
C F
Trabalhou a noite inteira, chegou com a cara lisa
C F
Conte a história direito que mentira não precisa
C F
Diga quem foi que botou batom na sua camisa
C F
Diga quem foi que botou batom na sua camisa
C F
Desconfiar não precisa, veja o que aconteceu
C F
Foi a minha passageira e o culpado não fui eu
C F
Que encostou a boca em mim de um pulo que a moto deu
C F
Que encostou a boca em mim de um pulo que a moto deu
C F
Que breque besta esse teu querendo me passar trote
C F
Que diabo tem essa moto que só anda de pinote
C F
Com uma mulher na garupa beijando no teu cangote
C F

Com uma mulher na garupa beijando no teu cangote
C F
Não quero te dar calote pois pra ser bom motoqueiro
C F
Tem que aguentar massada e chatice de passageiro
C F
Precisa ser paciente pra poder ganhar dinheiro
C F
Precisa ser paciente pra poder ganhar dinheiro
C F
Então eu quero dinheiro pra comprar carne e arroz
C F
Feijão, mocotó de porco pra fazer baião de dois
C F
Que o batom da tua roupa deixe que eu tiro depois
C F
Que o batom da tua roupa deixe que eu tiro depois
C F
Deixe isto pra depois que eu estou liso e quebrado
C F
Trabalhei a noite inteira não recebi um cruzado
C F
A garota estava lisa e o frete ficou fiado
C F
A garota estava lisa e o frete ficou fiado
C F
Passa as noites pela rua, chega em casa sem dinheiro
C F
Me dê a chave da moto, deixe de ser tranbiqueiro
C F
Me dê a chave da moto, deixe de ser tranbiqueiro
C F
Leva mulher na garupa mas não pode vacilar
C F
Se chegar em casa liso vai ter muito que explicar
C F
Se chegar em casa liso vai ter muito que explicar
Intro: F C F C F C F C Bb Am Gm F

Cadê o dinheiro homem?(Mulher eu não quero conversa eu só quero dormir)
Que dormir o quê! E esse batom aqui na tua camisa?(Que batom mulher?)
Esse aqui como é que tu me explica essa história? (Poxa vida me beijaram covardemente)
Covardia né,covardia vai ser é o que mamãe vai fazer quando trepar na tua garupa

Acordes

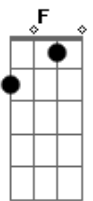

© ukulele-chords.com

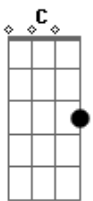

© ukulele-chords.com

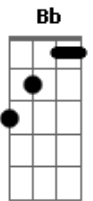

© ukulele-chords.com

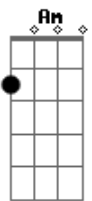

© ukulele-chords.com

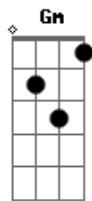

© ukulele-chords.com

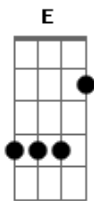

© ukulele-chords.com