

# Mary Rezende - Sofrer Em Sociedade

tom:

Intro: Dm C G F

Bb  
Tô acendendo um cigarro atrás do outro  
Dm  
Tô bebendo de tudo que tem nesse balcão  
Gm Bb  
Aô saudade bateu em fração de segundo  
F  
Abriu uma cratera no meu coração

Bb  
Se o meu dinheiro pudesse pagar o que eu sinto por você  
Dm  
Eu forrava essa mesa com nota de cem só pra te esquecer  
Gm Bb  
Mas sei que isso não vai acontecer  
Gm C  
O que me resta agora é chorar e beber

F  
Garçon desce mais uma  
Dm  
Que hoje eu vou beber e o meu porre vai ser do tamanho da  
tristeza  
Bb  
E se aqui tem alguém sofrendo como eu, sente aqui nessa mesa  
Gm C

Vamos sofrer em sociedade

Bb C F  
Um barril de cachaça hoje é pouco pra tanta saudade  
( Dm C G )

Bb  
Se o meu dinheiro pudesse pagar o que eu sinto por você  
Dm  
Eu forrava essa mesa com nota de cem só pra te esquecer  
Gm Bb  
Mas sei que isso não vai acontecer  
Gm C  
O que me resta agora é chorar e beber

F  
Garçon desce mais uma  
Dm  
Que hoje eu vou beber e o meu porre vai ser do tamanho da  
tristeza  
Bb  
E se aqui tem alguém sofrendo como eu, sente aqui nessa mesa  
Gm C  
Vamos sofrer em sociedade

Bb C F  
Um barril de cachaça hoje é pouco pra tanta saudade

## Acordes

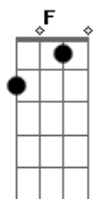

© ukulele-chords.com

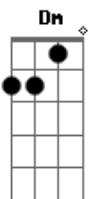

© ukulele-chords.com

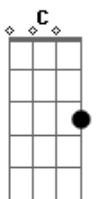

© ukulele-chords.com

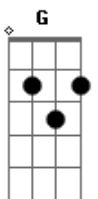

© ukulele-chords.com

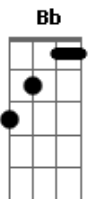

© ukulele-chords.com

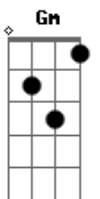

© ukulele-chords.com