

Kelly Patrícia - Busco Tua Voz

Tom: C

Am Em Am Em
 Onde estás? Porque não respondes? Fala-me? Onde te escondes?
 C G Am Em Am
 Necessito da Tua presença, minha alma busca a Ti.
 Am Em Am Em
 Espírito, que dás vida ao mundo, Coração que bate no profundo,
 C G Am G F
 Apaga os pecados da terra e cobre-a de liberdade.
 C G Bb Am C
 Sopra vento que tens a força de mudar Fora e dentro em mim,
 G Bb Am G Dm
 Este mundo que agora gira em, gira em torno a Ti.
 C G Bb Am C

Sopra bem aqui, entre as casas, nas estradas da minha cidade.
 G Bb Am
 Tu nos impulsionas até um ponto
 G F G Dm Em F
 Que representa o sentido do tempo, do tempo de unidade.
 Am Em Am Em
 Levanta-me, e cura as feridas, preenche estas mãos vazias.
 C G Am Em Am
 Sou muitas vezes assim sem uma meta, E sem Ti o que farei?
 Am Em Am Em
 Espírito, oceano de luz, fala-me busco a tua voz.
 C G
 Costura com fio de ouro a minha história
 Am Em F
 E tece-a de eternidade

Acordes

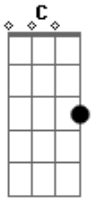

© ukulele-chords.com

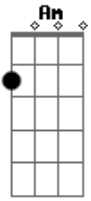

© ukulele-chords.com

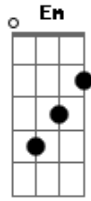

© ukulele-chords.com

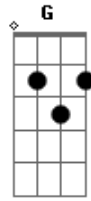

© ukulele-chords.com

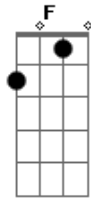

© ukulele-chords.com

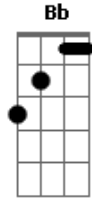

© ukulele-chords.com

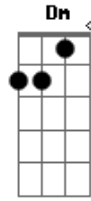

© ukulele-chords.com

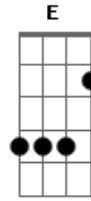

© ukulele-chords.com