

Juanse Laverde - Contacto 0

tom:
F
Es difícil no pensar en escribirte
Y eso que estoy sobrio (que estoy sobrio)
Porque tus labios de cristal dejaron
Marcas en mi piel (eh eh eh)
Duele saber que somos dos extraños
Y te desconozco
Y los recuerdos hoy empiezan a
Desvanecer (eh eh eh)
Bb C Dm
Pudimos ser, la pareja del año
Gm
Con rosas y regalos
C
Pero ni a eso llegamos
Bb F
Quiero quitar febrero de mi calendario
C Dm
Y estar seguro que no volveré
Bb F
No atender tus llamadas, dejarte en el paso
C Dm
Que duela lo que tenga que doler
Bb F C
Voy olvidando como me mirabas
Bb
Le voy restando marcas a mi piel
F C
Ya no me importa si te veo pronto
F
O si después de esto me quieras ver
Bb Dm C Bb
(Oh-uh-oh) (oh-oh-ohhh)
F
Fuiste tú quien decidió corta algo tan lindo
Bb
Ni siquiera pude yo opinar
Dm C Bb
Ahora no me pidas que regrese contigo
C
Oh-oh-oh-oh
Bb C Dm

Fuiste egoísta al decir que me querías
Gm
Para luego irte otra vez
C
Por segunda vez
Bb F
Quiero quitar febrero de mi calendario
C Dm
Y estar seguro que no volveré
Bb F
No atender tus llamadas, dejarte en el paso
C Dm
Que duela lo que tenga que doler
Bb F C
Desde que no recuerdo como me mirabas
Bb
Le voy restando marcas a mi piel
F C
Ya no me importa si te veo pronto
Bb F C Dm
O si después de esto me quieras ver
Bb F C Dm
(Oh-oh-oh-oh-oh)
Si después de esto me quieras ver
Bb F C
Eh-eh-eh-eh
Dm Bb F C
Oh oh oh
Si después de esto me quieras ver
Bb F
Quiero quitar febrero de mi calendario
C Dm
Estar seguro que no volveré
Bb F
No atender tus llamadas, dejarte en el paso
C Dm
Que duela lo que tenga que doler
Bb F C
Voy olvidando como me mirabas
Dm Bb
Le voy restando marcas a mi piel
F C
Ya no me importa si te veo pronto
Dm Bb F C
O si después de esto me quieras ver
Dm Bb F C
Oh-oh-oh-oh-oh
F
O si después de esto me quieras ver

Acordes

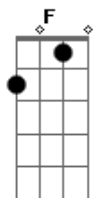

© ukulele-chords.com

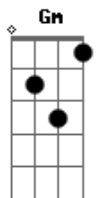

© ukulele-chords.com

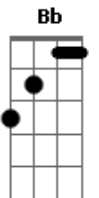

© ukulele-chords.com

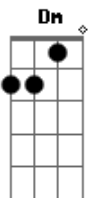

© ukulele-chords.com

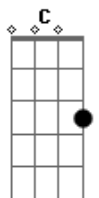

© ukulele-chords.com