

Gusttavo Lima - 100 Maneiras

Tom: F

Tom: F

Intro: F C Gm Bb C

Gm

Depois de tanto tempo esse amor ficou

Bb

Escancarado e comprovado que você deixou

F

Na minha pele marca cheiros

Que eu creio não sair jamais

Da minha cabeça, tu não sai, não sai

Vou sofrer, por te amar demais

Gm Bb

Há momentos infelizes que a solidão

Se torna um ato verdadeiro contra o coração

Viajei milhas e milhas, e você, sumiu na escuridão

Solidão e faca de dois gumes, corta devagar

Como se fosse uma casa triste de morar

E você, mora aqui

A Paixão e brasa no meio peito, queima igual fogueira

Por um momento bobo a gente faz besteira

Por amar 100 maneiras, 100 maneiras

Acordes

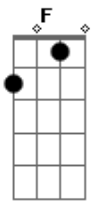

© ukulele-chords.com

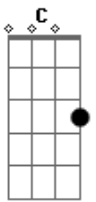

© ukulele-chords.com

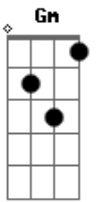

© ukulele-chords.com

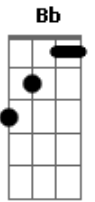

© ukulele-chords.com

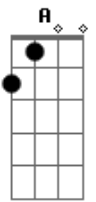

© ukulele-chords.com