

Grupo Oh de Casa - Súplica de Um Gaúcho

Tom: D

m **Dm**
 Patrão nas invernadas celestiais
 Dai-me as onze branças do teu amor **A7**
 Para que eu possa laçar a imensa dor **Dm**
 Que correm com bravuras de baguais
 Fazei-me o tropeiro das paixões **A7**
 Que vagam, sem rumo concebido
 O guia do irmão que está perdido **Dm**
 Nas escuras noites das ingratidões
 Dai-me o maneador da compreensão **F**
 Para que eu possa manear as desavenças **F**
 E o chicote da fé, para afastar as doenças **Dm**
 E a vibração de amor no coração **Bb Gm A7**
 Permite que eu carregue nos meus tentos **F**
 A mochila da esperança salvadora **F**
 E o manto azul de Nossa Senhora **Dm**
 Que alivia todos os tormentos **Bb Gm Dm**

Dm
 Deixa-me entrar no curral do teu aparte
 Como cordeiro do teu rebanho **A7**
 Dai-me o poder de enxugar o pranto **Dm**
 Evocando o teu nome em toda parte
 Patrão Velho, lá de riba, ouve **A7**
 A súplica fiel deste vaqueano
 Que vive gambeteando os desenganos **Dm**
 Com a alma voltada para ti
 Permite, ó bondoso Patrão Velho **F**
 Que eu siga as pegadas de Jesus **F**
 Carregando com coragem a minha cruz **Dm**
 E firmando a fé no teu evangelho **Bb Gm A7**
 E se alguém, como eu, seguir deseja **F**
 A tropeada na estrada espiritual **F**
 Dai-me, Patrão a bandeira fraternal **Dm**
 Para o bem da humanidade, que assim seja **Bb A7 Dm**

Acordes



© ukulele-chords.com

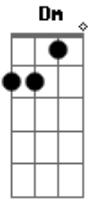

© ukulele-chords.com

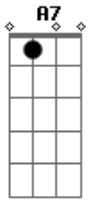

© ukulele-chords.com

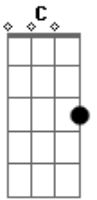

© ukulele-chords.com

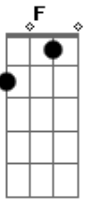

© ukulele-chords.com

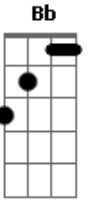

© ukulele-chords.com

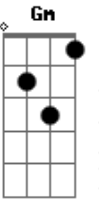

© ukulele-chords.com