

# Daniela Araújo - Entrega (feat. Lito Talaia)

Tom: G  
Intro: Em7 D C Am Gb G C D Gb  
Em7 D C D Em7 D C D

Em7 D C  
E mesmo estando no caminho

Eu posso me perder  
A ponto de nem perceber D Em7  
O bem que eu quero não faço D  
O mal que não quero faço e refaço C Em7  
Mas chega o dia em que a gente D C  
Decide não insistir nos mesmos erros D Em7  
É quando a gente percebe C  
Que o tempo não esperou

Que o passado não se consertou  
Am Bm  
Quando eu esperei em alguém imperfeito C D  
De presente eu ganhei um espelho Am Bm  
E agora lava-me purifica-me D  
Sei que tudo que eu quero está em Ti C D Em7  
Eu me entrego eu me entrego eu me entrego G G C  
Sem reservas eu me entrego D Em7 Em  
Eu me entrego por completo D C  
E mesmo estando no caminho D Em7  
Eu posso me juntar ao acusador D C  
Fazendo de aparências minha religião D Em7  
Criando guerra em nome da razão D C  
Vivendo de verdades incompletas D Em7  
Em nome de um passado de uma tradição D C  
É quando a gente percebe que não estamos certos D C  
Que na verdade nós estamos cegos Am

Mas quando esperei em alguém perfeito Em7  
Eu vi o Seu reflexo em mim D  
Sem defeito D  
E agora usa-me vivifica-me Am7 Bm7  
Vem terminar a Tua boa obra em mim D  
Eu me entrego eu me entrego eu me entrego C D Gb Em7  
Sem reservas eu me entrego G G C  
Eu me entrego por completo D Em D  
Eu me entrego eu me entrego eu me entrego C D Gb Em7  
Sem reservas eu me entrego G G C  
Eu quero ouvir tua voz eu quero ouvir tua voz D Em  
( Em D C D )  
Lito Atalaia:  
Eu posso fazer tempestades mesmo com o sol a pino  
Ponho todo o universo na linha quando eu rimo  
Meus pecados crescerão enquanto eu alimentá-los  
Pois demônios que eu crio só eu posso calá-los  
Por que minha mão que é curta para ajudar o infeliz  
Se estica para julgar e lembrar o que a Bíblia diz  
Será que é de Deus o crente orar assim:  
"Que a Lei seja sobre eles e a graça sobre mim?"  
Vitória sobre os inimigos! Inimigos são quem?  
Se os cristãos não deviam querer o mal de ninguém  
Se o único inimigo que a Bíblia aponta  
Jesus venceu na cruz (me diz) com quem cê luta contra  
Será que é seu vizinho será que é seu patrão  
Será outro caminho outra religião (não!)  
Você gosta de poder cê gosta é de julgar  
Tudo que você gosta o diabo tem pra te dar  
Pois você quer aquilo que Jesus negou ao ser tentado  
Quer os reinos desse mundo (eu sei) você já tá prostrado  
(se Deus) perguntasse o que eu acho eu diria (perdão Senhor!)  
Lúcifer refez a proposta e a gente aceitou  
Se Cristo pedisse um conselho eu diria: fica aí  
A oferta que cê rejeitou foi aceita por aqui  
Se Deus perguntasse o que houve eu diria: ouve aí  
Os homens inventaram outro Cristo por aqui  
C D Em D  
Eu me entrego por completo C D Gb Em7  
Eu me entrego eu me entrego eu me entrego G G C  
Sem reservas eu me entrego D Em  
Eu me entrego por completo

## Acordes

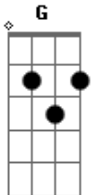

© ukulele-chords.com

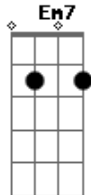

© ukulele-chords.com

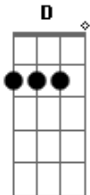

© ukulele-chords.com

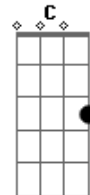

© ukulele-chords.com

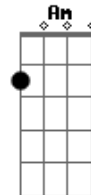

© ukulele-chords.com

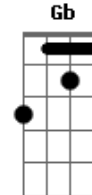

© ukulele-chords.com

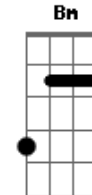

© ukulele-chords.com

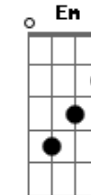

© ukulele-chords.com



© ukulele-chords.com

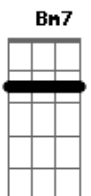

© ukulele-chords.com