

Chico Buarque - Construção

Tom: G

B-#

(intro) F#m(b5/11)

B|9-# Amou daquela vez como se fosse a úl_tima
 Em Em
 Em Em
 Beijou sua mulher como se fosse a úl_tima
 Em Em
 E cada filho seu como se fosse o único
 Bb Am Am F#m(b5/11)
 E atravessou a rua com seu passo tí_mido

B|9-# Subiu a construção como se fosse má_quina
 Em Em
 Em Em
 Ergueu no patamar quatro paredes só_lidas
 Em Em
 Tijolo com tijolo num desenho mágico
 Bb Am Am F#m(b5/11)
 Seus olhos embotados de cimento e lá_grima

B|9-# Sentou pra descansar como se fosse sá_bado
 Am Am
 Am Am
 Comeu feijão com arroz como se fosse um prín_cipe
 Am Am Gbm6
 Bebeu e soluçou como se fosse um náu_frago
 F#m(b5/11)
 Dançou e gargalhou como se ouvisse mú_sica

B|9-# E tropeçou no céu como se fosse um bê_bado
 Em Em
 Em Em
 E flutuou no ar como se fosse um pá_ssaro
 Em Em
 E se acabou no chão feito um pacote flácido
 Bb Am Am F#m(b5/11)
 Agonizou no meio do passeio pú_blico

B|9-# Morreu na contramão atrapalhando o trá_fego
 Em Em
 (Em Em Em Em)

Em Em
 Amou daquela vez como se fosse o úl_timo
 Em Em
 Beijou sua mulher como se fosse a ú_nica

Em Em
 E cada filho seu como se fosse o pródigo
 Bb Am Am F#m(b5/11)
 E atravessou a rua com seu passo bê_bado

B|9-# Subiu a construção como se fosse só_lido
 Em Em
 Em Em
 Ergueu no patamar quatro paredes má_gicas
 Em Em
 Tijolo com tijolo num desenho lógico
 Bb Am Am F#m(b5/11)
 Seus olhos embotados de cimento e trá_fego

B|9-# Sentou pra descansar como se fosse um prín_cipe
 Am Am

Am Am
 Comeu feijão com arroz como se fosse o má_ximo
 Am Am Gbm6
 Bebeu e soluçou como se fosse má_quina
 F#m(b5/11)
 Dançou e gargalhou como se fosse o pró_ximo

B|9-# E tropeçou no céu como se ouvisse mú_sica
 Em Em
 Em Em
 E flutuou no ar como se fosse sá_bado
 Em Em
 E se acabou no chão feito um pacote tímido
 Bb Am Am F#m(b5/11)
 Agonizou no meio do passeio nau_frago

B|9-# Morreu na contramão atrapalhando o pú_blico
 Em Em

(Em Em Em Em)

Em Em
 Amou daquela vez como se fosse má_quina
 Em(7M) Em
 Beijou sua mulher como se fosse ló_gico
 Em Em
 Ergueu no patamar quatro paredes flá_cidas
 Em E
 Sentou pra descansar como se fosse um pás_saro
 Am Em
 E flutuou no ar como se fosse um prín_cipe
 Bb Am Am F#m(b5/11)
 E se acabou no chão feito um pacote bê_bado
 B|9-# Morreu na contramão atrapalhando o Sá_bado
 Em Em Em Em Em

Acordes

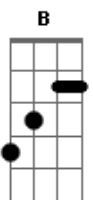

© ukulele-chords.com

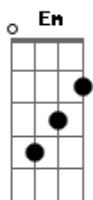

© ukulele-chords.com

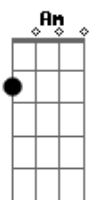

© ukulele-chords.com

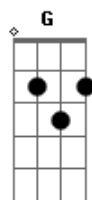

© ukulele-chords.com

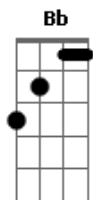

© ukulele-chords.com



© ukulele-chords.com

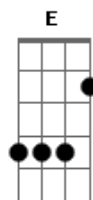

© ukulele-chords.com