

Charlie Brown Jr. - Be Myself

Tom: D

Afinação: Eb Ab Db Gb Bb Eb

Blz rapaziada, bom aqui deixo minha tab dessa musica, é a cifra mais próxima da musica que consegui chegar, espero que gostem! Abraços M d_-b ! Corrigi ela!
Intro: Riff 1

Base: Gb4 G Em G

Verso:

Mas o que pode se esperar de uma pessoa que não pode
1
sonhar

Como ele pode ter o que ele está tão longe!
Na vitrine coisas que ele nunca vai poder ter :
Se ninguém o ajudar o que ele vai fazer? :
Onde vai morar e o que vai ser quando crescer? Riff

Quando vem da rua, I
que é sua, que é minha, que é de ninguém f
É tudo uma ilusão e você sabe muito bem 2

Impunidade, hipocrisia, dançam de mãos dadas :
O hino nacional de uma nação condenada :

A sociedade prega o bem R
Mas o sistema só alimenta o que é mal I

Se a nossa cara é prosperar, f
o povo tem que evoluir também 1

Quase de manhã, mais uma noite no vazio :
me auto-desafio, lá fora o mundo louco :
sem perdão nem compaixão :

A combustão em rota de colisão :
A sinfonia da destruição :
Vivendo o sonho e também o pesadelo R
Vendo o mundo regredindo entre a fé e o dinheiro I
Saudades do meu pai e dos amigos que morreram f
Mas o que o velho me ensinou eu jamais me esqueço f
Seja lá como for, na vida tudo tem seu preço 2

No mundo, o falso e o verdadeiro se confundem :
Mas os que sabem jamais se iludem :
Não é fácil encontrar o caminho :
Mas é bom olhar pro lado e ver que não estou sozinho...

REFRÃO:

Bm G D G
Todo o mal que é dirigido a nós

Bm
Nos fortalece e eu não vou desistir
G D G

(O que vale nessa vida é o que se vive é o que se faz)

Bm G D G
Nas armadilhas que eu cai

Bm
Eu fiquei só e ninguém viu
G D G

(O que vale nessa vida é o que se vive é o que se faz)

Riff 1:

Verso 2:
O que pode se esperar de um ser humano perdido? :
Que ele viva como nunca fosse morrer? :
Ou que ele morra como nunca tivesse vivido? :
O que pode se esperar de uma pessoa que não pode :
sonhar :
R

I
I wanna think about tomorrow
'Cause tomorrow I want to be with you f
Don't wanna live in quite sorrow f
Oh that's the way the world will follow 1

:
And so it in my mind :
Just wanna be myself for sometimes :
Just wanna be myself :

:
Acostumado desde cedo com a desgraça :
em temporada de caça, um subnutrido :
vítima da farsa, se formou na escola do crime :
hoje o oprimido é quem oprimi :

Riff Uma alma carregada de ódio e amor R
Mas muito mais ódio que amor I
O aluno e também o professor f
que ensina qualquer um que não sabe dar valor f
à vida que tem ou à casa que mora 2
que vive sorrindo enquanto ele chora :

Só mais um de milhares que se espalham :
vítima dos nossos governantes que falharam :

REFRÃO:
Bm G D G
Todo o mal que é dirigido a nós

Bm
Nos fortalece e eu não vou desistir
G D G

(O que vale nessa vida é o que se vive é o que se faz)

Bm G D G
Nas armadilhas que eu cai

Bm
Eu fiquei só e ninguém viu
G D G

(O que vale nessa vida é o que se vive é o que se faz)

SOLO:

Alteração:

Base do solo acima: Bm G Bm G
Bm G Bm G

A D Gb Bm
I Just wanna be myself..

Riff 3:

Yeah! Yeah! Play in your position
'Cause the world does the man
Little kids visions
Be my sins, be forgiven
Gotta have facing
You could do what you wanna do
Gotta be this way So don't fool
'Cause the world is Cruel?
Live by the sword than you die by the sword
When I'm asking for peace in the middle of a war
Between blacks and whites, between rich and poor
So we can stop the mess overseas the ???

Trabalho muito, vivo a vida, skateboard estilo de vida
um brilho intenso e a humildade de uma mente evoluída.

Acordes

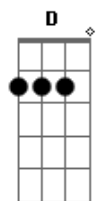

© ukulele-chords.com

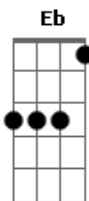

© ukulele-chords.com



© ukulele-chords.com

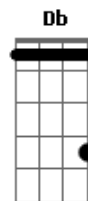

© ukulele-chords.com

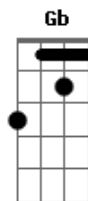

© ukulele-chords.com

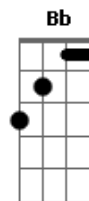

© ukulele-chords.com

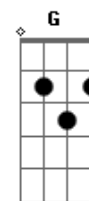

© ukulele-chords.com

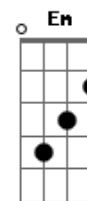

© ukulele-chords.com



© ukulele-chords.com

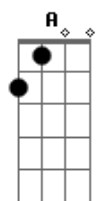

© ukulele-chords.com