

# Ana Heloysa - Labirinto (O da Crise de Ansiedade)

tom:

Intro: G Am F Dm  
G Am F

Onde te encontro

Nos meus sonhos, na minha preguiça

Nas minhas horas de procrastinação

Na vida vazia, na sede que não alivia

Na comida que não sacia

Não consigo nem me mover

Minha liberdade parece me prender

Onde Te encontro

No que eu ouço, ou no que eu canto

Ou no que eu leio

Sem prestar atenção

Te encontro no desespero

Te encontro no dinheiro

Te encontro onde termina  
A minha preocupação

Não consigo nem me mover

Minha liberdade parece me prender

( Dm F C G )

Minha liberdade parece me prender

Admito, eu errei

Não sou eu que te encontro Cristo

É Você desde o início!

Foi você quem me procurou

No primeiro jardim

Foi Você que deixou Sua glória por mim

Pra morrer de uma tristeza

De sangue e suor

Por viver num chão de areia

E andar comigo que sou pó

Todo dia Cristo

Quem me encontra é Você!

Quem me encontra é Você!

Quem me encontra é Você!

Todo dia, todo dia

Quem me encontra é Você!

Quem me encontra é Você!

Quem me encontra é Você!

Todo dia, todo dia

Quem me encontra é Você!

Quem me encontra é Você!

Quem me encontra é Você!

Todo dia, todo dia

Quem me encontra é Você!

Quem me encontra é Você!

Quem me encontra é Você!

Todo dia, todo dia

[Solo] F Dm Am C  
F Dm Am G

Quem me encontra é Você!

Quem me encontra é Você!

## Acordes

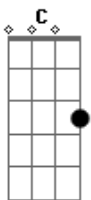

© ukulele-chords.com

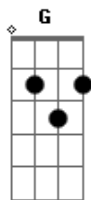

© ukulele-chords.com

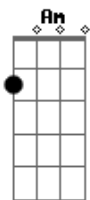

© ukulele-chords.com

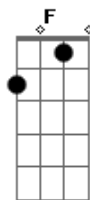

© ukulele-chords.com

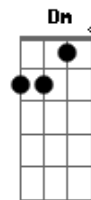

© ukulele-chords.com

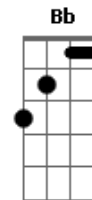

© ukulele-chords.com



© ukulele-chords.com