

Aldeí de Sousa - Lua de Prata

tom:

Lua de prata vem trazer o meu amor
 Que foi embora e até hoje não voltou
 Me lembro o dia que ela saiu daqui
 Sem dizer aonde ir, fez a mala e viajou
 Me lembro o dia que ela saiu daqui
 Sem dizer aonde ir, fez a mala e viajou

Eu passo o dia todo só pensando nela
 Eu não me esqueço do sorriso e os beijos dela
 E quando escuto um barulho no portão
 Penso que é minha paixão, saio, e não vejo ela
 E quando escuto um barulho no portão
 Penso que é minha paixão, saio, e não vejo ela

E quando eu vejo minha viola no canto
 Me lembro dela e não seguro meu pranto
 Nós dois cantava olhando a Lua de prata
 Sinto muito sua falta, meu amor, te amo tanto
 Nós dois cantava olhando a Lua de prata
 Sinto muito sua falta, meu amor, te amo tanto

Acordes

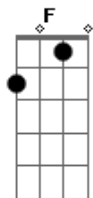

© ukulele-chords.com

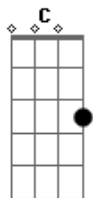

© ukulele-chords.com

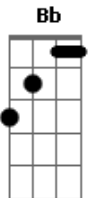

© ukulele-chords.com

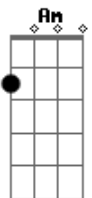

© ukulele-chords.com

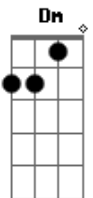

© ukulele-chords.com

Sinto muito sua falta, meu amor, te amo tanto

E o seu perfume que ficou no travesseiro
 Todas as noites vou deitar sentindo o cheiro
 De manhãzinha sem dormir eu me levanto
 Pra enxugar o meu pranto e ninguém ver meu desespero
 De manhãzinha sem dormir eu me levanto
 Pra enxugar o meu pranto e ninguém ver meu desespero

Pela janela, Lua clareia a varanda
 Pergunto a ela o que o meu coração manda
 Lua de prata que clareia o meu sertão
 Você viu minha paixão? Me diz por onde ela anda
 Lua de prata que clareia o meu sertão
 Você viu minha paixão? Me diz por onde ela anda

Pela janela, Lua clareia a varanda
 Pergunto a ela o que o meu coração manda
 Nós dois cantava olhando a Lua de prata
 Sinto muito sua falta, meu amor, te amo tanto
 Nós dois cantava olhando a Lua de prata
 Sinto muito sua falta, meu amor, te amo tanto